

# Microsoft OneDrive

# Mis on OneDrive ja kas mul on seda vaja?

- OneDrive for home on **veebipõhine isiklik salvestusruum**, mille saate, kui seadistate Microsofti konto, et kasutada selliseid teenuseid nagu Outlook.com või Word võrgus, Excel võrgus.
- Kasutage OneDrive'i dokumentide, fotode ja muude failide pilve salvestamiseks, nende sõpradega jagamiseks ja isegi sisu osas koostöö tegemiseks.
- OneDrive integreerub Windowsi File Exploreriga, et saaksite kõiki oma faile otse töölaualt vaadata, avada, jagada ja nendega töötada. OneDrive Files On-Demand võimaldab teil: säästa kettaruumi. Failid laaditakse nende avamisel automaatselt alla.
- Windows 10/11 seadmete puhul on OneDrive teie arvutisse juba installitud. Seadistamiseks külastage kõigis teistes seadmetes veebisaiti [onedrive.com/download](https://onedrive.com/download). OneDrive'iga on kaasas **5 GB tasuta salvestusruumi**

# OneDrive'i eelised / plussid

- Juurdepääs kõikjal / igal ajal. OneDrive on loodud pakkuma kasutajatele viivitamatut juurdepääsu oma andmetele olenemata nende asukohast ja mis tahes seadmest. ...
- Tugev turvalisus. ...
- Lihtne failijagamine. ...
- Piira juurdepääsu. ...
- Failid nõudmisel.

# Sissemlogimine

- Microsofti kasutajakontole laulmiseks sisestage oma brauseri aadress <https://account.microsoft.com/account>

või klõpsake lingil

- Sisestage oma telefon või e-posti aadress
- Klõpsake nuppu Edasi
- Teil palutakse kasutada Microsoft Authenticatorit või sisestada parool
- Klõpsake nuppu Edasi

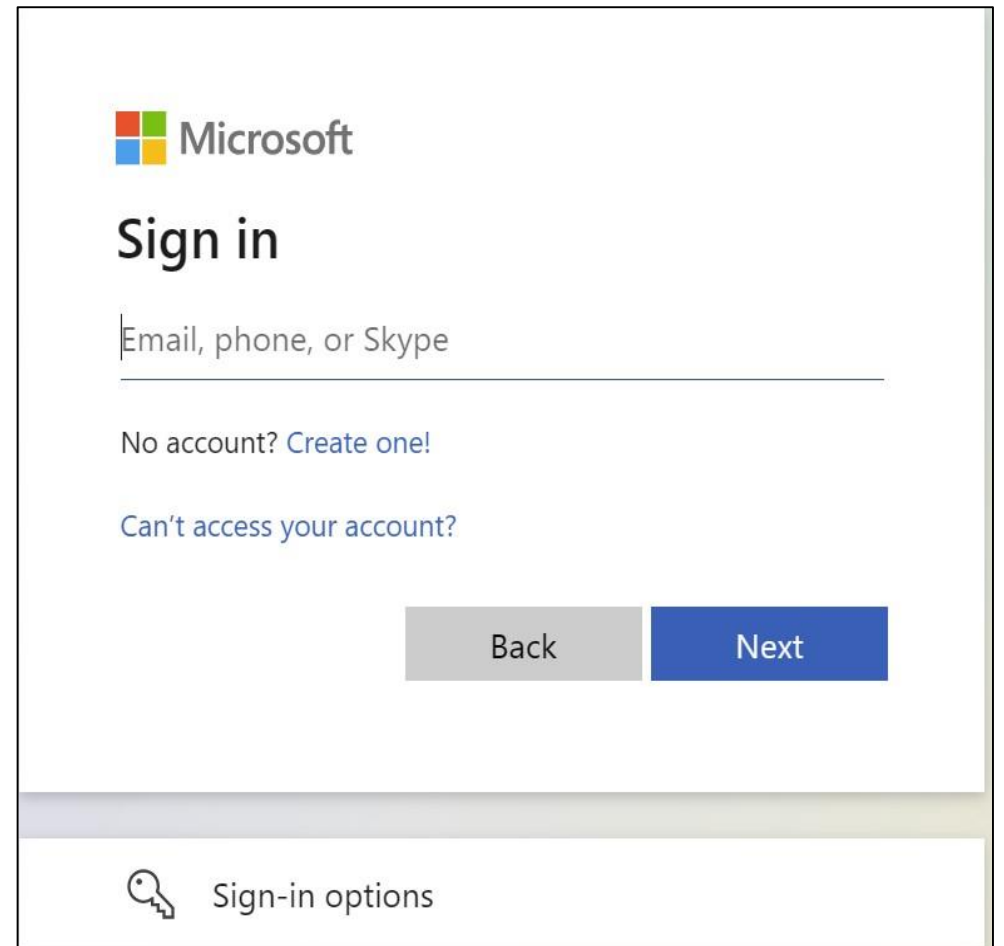

# Uue Microsofti konto loomine (I)

- Siia saate sisestada oma olemasoleva e-posti aadressi. Microsoft lubab kasutada igasuguseid e-kirju Microsofti kontona, isegi Google'i omana. Kui teil on Android-nutitelefon, on teil tõenäoliselt Google'i konto. Isegi kui kasutate olemasolevat e-posti aadressi, pöörake tähelepanu järgmistele sammudele.
- Valisime uue e-posti aadressi loomise, kuna see protsess pole kuskil hästi dokumenteeritud.
- Klõpsake " [Hangi uus e-posti aadress](#) "

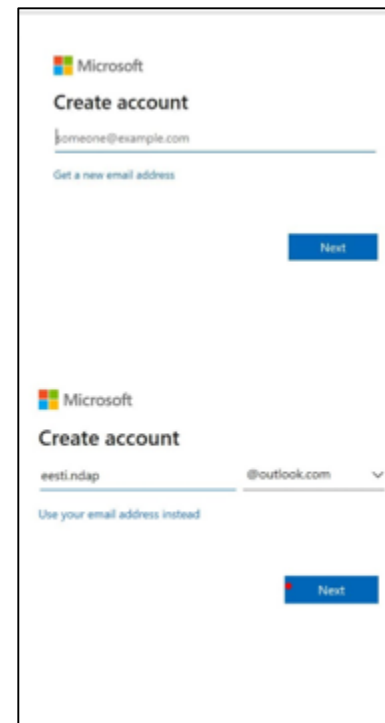

# Uue Microsofti konto loomine (II)

Sisestage siia e-posti aadress, mida soovite kasutada Microsofti kontona. Tavaliselt kasutavad inimesed nimi.Perekonnanimi@outlook.com või ettevõtte ettevõttenimi.something@outlook.com. Võib juhtuda, et sellist e-posti aadressi kasutab juba teine inimene. Saate selle probleemi lahendada, lisades oma perekonnanime järele mõned numbrid.

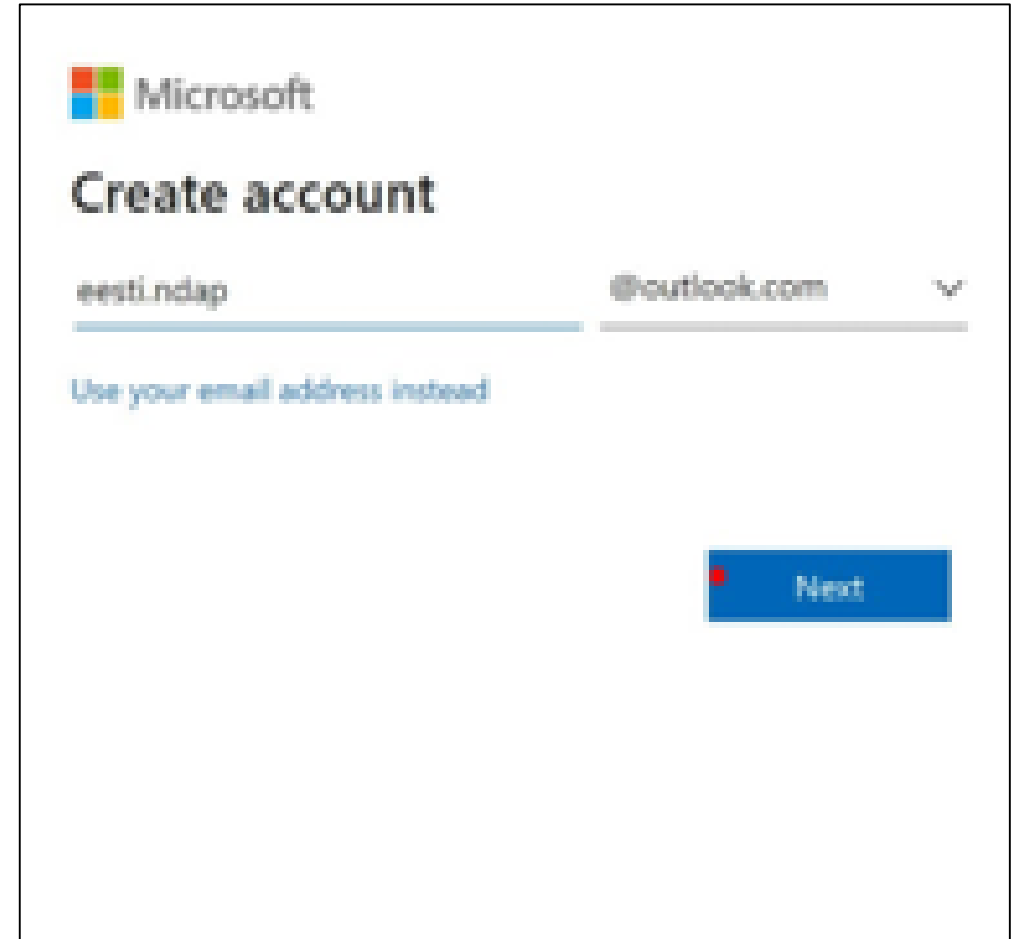

# Uue Microsofti konto loomine (III)

- Teil palutakse luua uus parool. Valige keeruline parool. piisavalt. ” Parool ei ole hea. Ärge kasutage paroolina oma nime ega lemmiklooma nime ega sünnipäeva.
- Pärast parooli loomist klõpsake nuppu " Järgmine ".

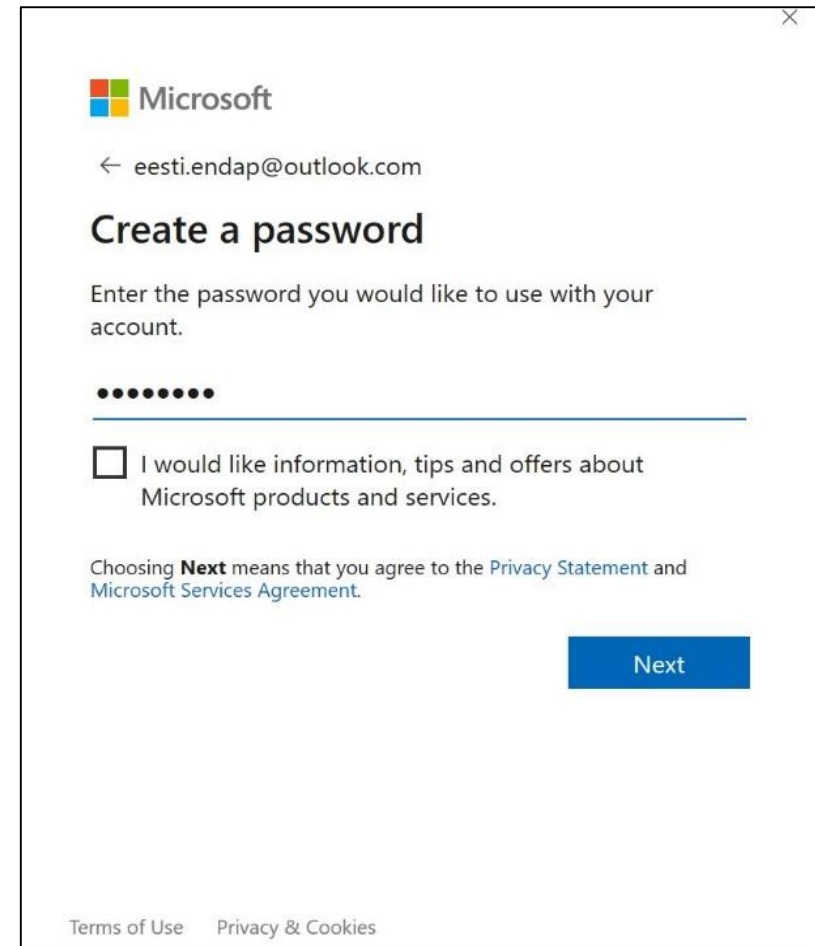

# Uue Microsofti konto loomine (IV)

- Nüüd looge nimi. Kui kasutate Outlooki, kuvatakse nimi teie perekonnanimena
- Sisestage oma sünnikuupäev. Seda kasutatakse teie konto tagasinõudmiseks juhuks, kui keegi teie konto varastab

# Uue Microsofti konto loomine (V)

- Nüüd algab keeruline osa. Peate lahendama Captcha või visuaalse või helimõistatuse
- Näide. Selles proovis peab kann olema näoga Sinu poole. Kasutage pildi pööramiseks nuppe. Kui esimene kord ebaõnnestus, ilmub järgmine mõistatus. Pühvel peab näoga vasakule. Me lõime selle kinni.
- Peate selle mõistatuse lahendama vähemalt 2 korda järjest.
- Mõnel põhjusel peate oma nime uuesti sisestama

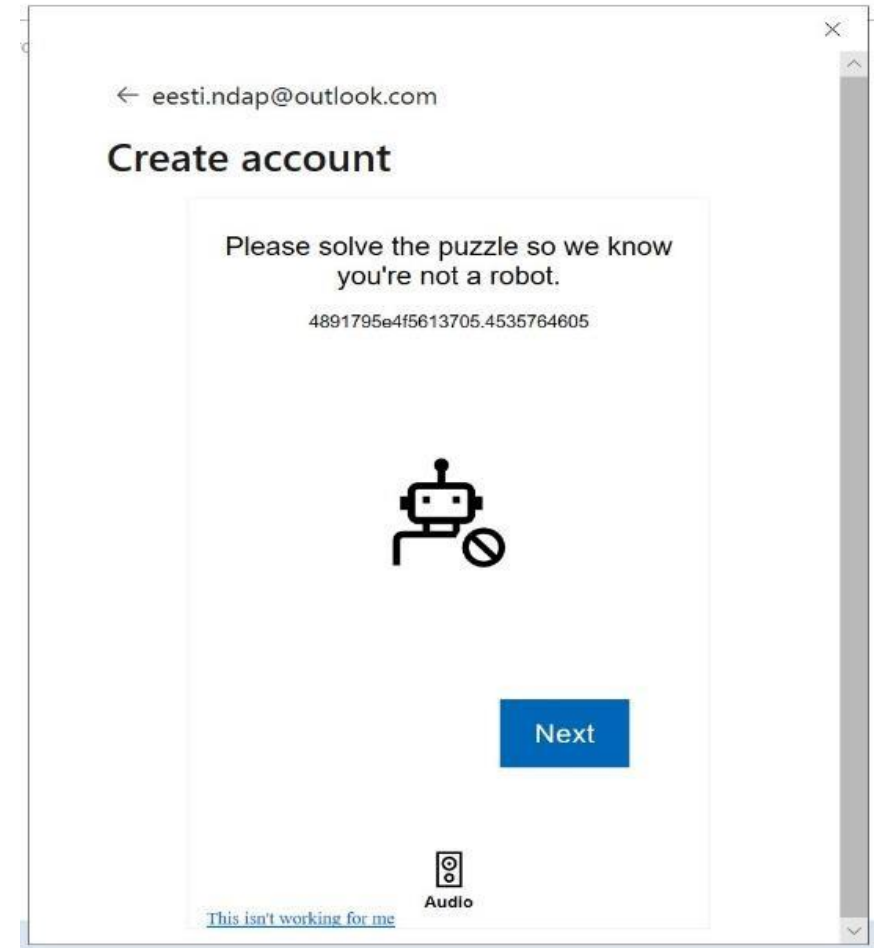

# Teabe salvestamise korraldamine One

Teabe salvestamise  
korraldamine  
OneDrive'is on üsna  
sarnane kõvakettal File  
Exploreri kasutamisega.

1. Klõpsake nuppu **Lisa  
uus** , valige **Uus  
kaust** , andke sellele  
nimi.

2. Hierarhilise  
struktuuri loomiseks  
avage hiljuti loodud  
kaust ja korrake 1.  
punktis kirjeldatud

